

**LA ESCUELA
DEL PARQUE**

**COLEGIO PÚBLICO
ESPAÑA**

**¡JORNADA DE
PUERTAS ABIERTAS!**



**LA ESCUELA
DEL PARQUE**

**COLEGIO PÚBLICO
ESPAÑA**

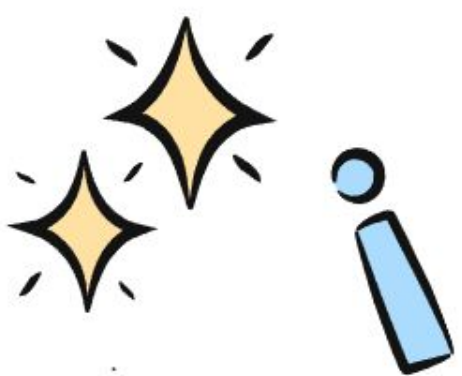

1. CONTEXTO !

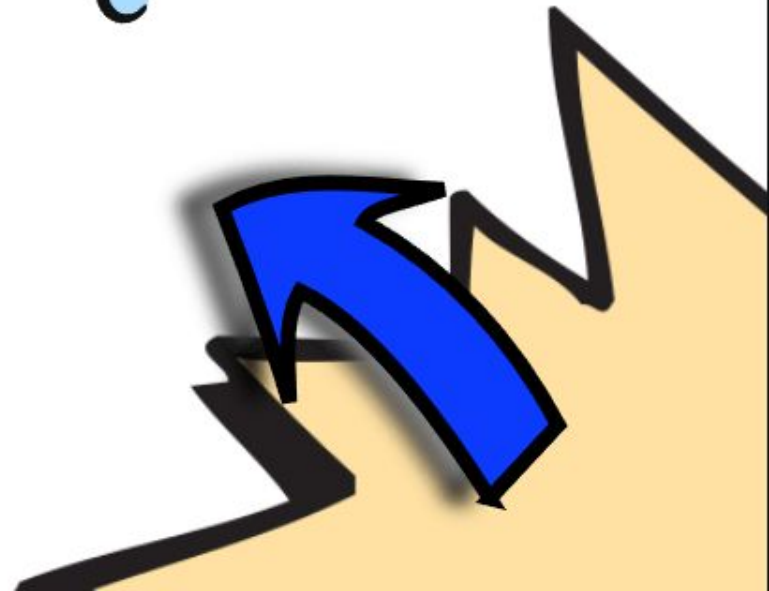

Nos encontramos con un edificio...

Emblemático



Atípico



Simbólico





**LA ESCUELA
DEL PARQUE**

**COLEGIO PÚBLICO
ESPAÑA**

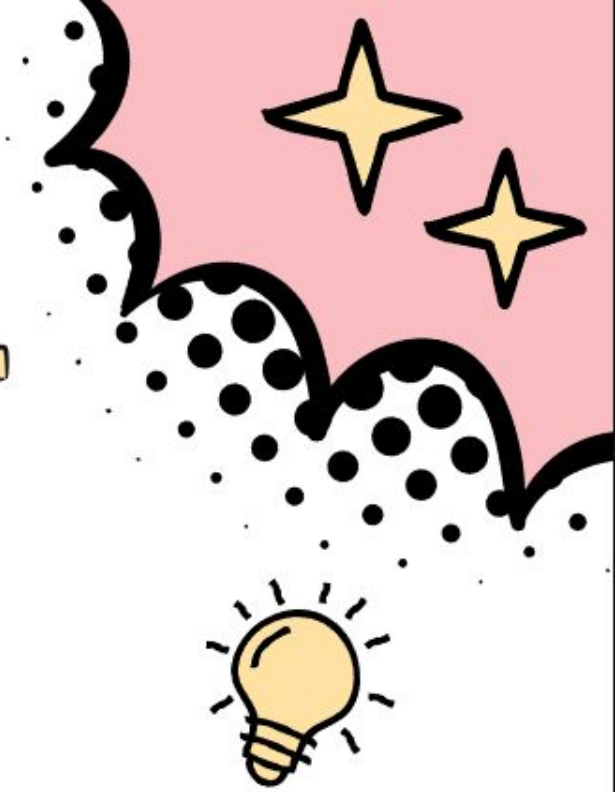

2. DATOS DEL CENTRO !

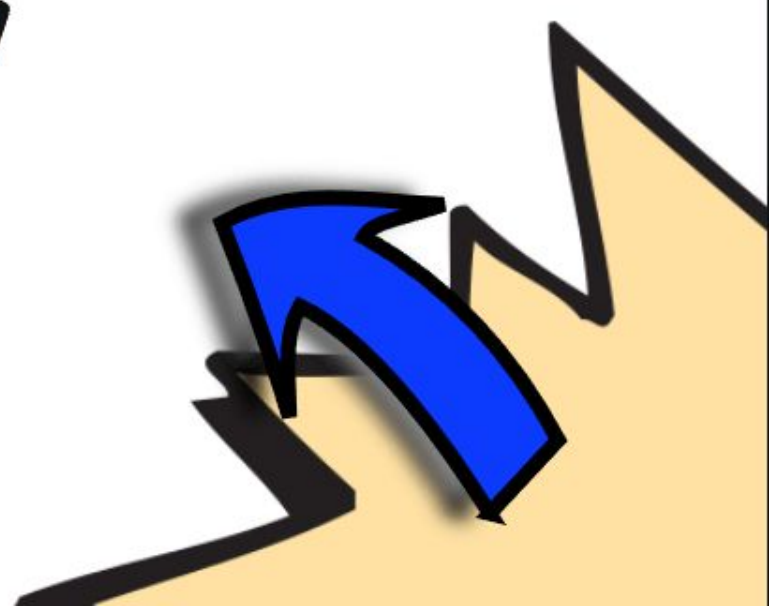

ASPECTOS ÚNICOS

RATIO PARTICULAR
POR EL TAMAÑO DE
NUESTRAS
INSTALACIONES

154
ESTUDIANTES

CENTRO DE UNA
SOLA LÍNEA

ADSCRIPCIONES

RESULTADOS
POSITIVOS

IES
FERNANDO DE
HERRERA
20%

IES MURILLO
80%

INSTALACIONES Y SERVICIOS

9 AULAS

SUM

COMEDOR

BICICLETERO

**CONFORT
TÉRMICO**

**TRANSFORMACIÓN
DIGITAL
EDUCATIVA**

**PATIOS
INFANTIL Y
PRIMARIA**

**EDUCACIÓN
FÍSICA**



PSICOMOTRICIDAD



SUM



**HORARIO
PROPIO**

**EDUCACIÓN
ARTÍSTICA**



**ACTIVIDADES
DIDÁCTICAS**



CELEBRACIONES



TALLERES



**TERTULIAS
DIALÓGICAS**



CUENTACUENTOS



**AULA
BIBLIOTECA**



**HORARIO
PROPIO**



**RECREOS
LECTORES**



**ESPACIO DE
RELAJACIÓN**

**PRÉSTAMOS DE
LIBROS**



**ACTIVIDADES
DIDÁCTICAS**

**ACTIVIDADES
ARTÍSTICAS**



YINCANAS



**PARQUE MARÍA
LUISA/ PLAZA
ESPAÑA**



**DISPONIBILIDAD
ABSOLUTA**



**EDUCACIÓN
FÍSICA**



**ACTIVIDADES
DIDÁCTICAS**



EFEMÉRIDES



**LECTURA DE
POESÍAS**

**HUERTO
ESCOLAR**



**AULA AL
AIRE
LIBRE**



**HORARIO
PROPIO**



**CLASES
DIDÁCTICAS**



**LA ESCUELA
DEL PARQUE**

**COLEGIO PÚBLICO
ESPAÑA**

**3. EDUCACIÓN
INFANTIL!**

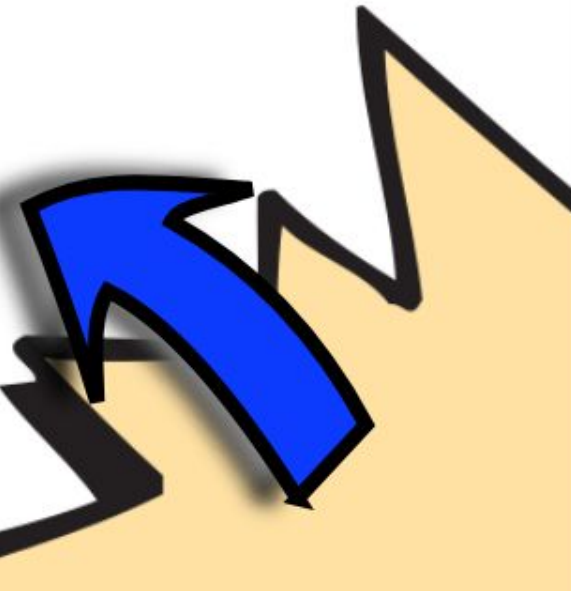

JORNADA ESCOLAR



09:00 H a
14:00 h

ÁREAS

DESCUBRIMIENTO Y
EXPLORACIÓN DEL
ENTORNO

CRECIMIENTO
EN ARMONÍA

CONOCIMIENTO Y
REPRESENTACIÓN
DE LA REALIDAD

RELIGIÓN /
ATEDU

INGLÉS
(2 SESIONES)

**BAÑO EN LA
CLASE DE 1º DE
INFANTIL**

**REUNIÓN ALUMNADO
NUEVO INGRESO EN
JUNIO Y
SEPTIEMBRE**

**COLABORACIÓN
CON LAS
FAMILIAS**

**Aula de
psicomotricidad
para el desarrollo
completo del
alumnado.**

**Programa de
tránsito de Infantil a
Primaria, con
actividades
lúdicas**

**Patio exclusivo
para la etapa de
infantil y
1º EP.**

3

**TRABAJO
RELACIONADO CON
EL PROYECTO**

4

**HÁBITOS DE
ASEO Y
DESAYUNO**

5

RECREO

2

ASAMBLEA

6

**ACTIVIDADES DE
RELAJACIÓN**

1

**ACOGIDA Y
SALUDOS**

7

**CUENTO Y
COMPRENSIÓN
LECTORA**

**ORGANIZACIÓN
DE LA
ACTIVIDAD
DIARIA**

12

**DESPEDIDA Y
SALIDA**

8

**ACTIVIDADES
LIBRO DE TEXTO**

11

**ASAMBLEA FINAL:
BITS DE
INTELIGENCIA**

10

**RINCONES DE
JUEGO**

9

**PSICOMOTRICIDAD
Y/O ACTIVIDADES
ARTÍSTICAS**

**LA ESCUELA
DEL PARQUE**

**COLEGIO PÚBLICO
ESPAÑA**

**4. EDUCACIÓN
PRIMARIA!**



**ÁREAS DE
ENSEÑANZA**

**LENGUA
EXTRANJERA:
INGLÉS Y FRANCÉS**

PROA +

**CONCILIACIÓN
FAMILIAR: PROA y
COMPETENCIA
COMUNICATIVA**

**LIBROS TEXTOS
(CHEQUE LIBRO)
Y AGENDA
ESCOLAR**

**LA ESCUELA
DEL PARQUE**

**COLEGIO PÚBLICO
ESPAÑA**

**5. ATENCIÓN A
LA DIVERSIDAD!**



**PEDAGOGÍA
TERAPÉUTICA**

**MONITORA
(PTIS)**

**AUDICIÓN
Y
LENGUAJE**

ORIENTADOR/A



**A TIEMPO
COMPLETO**

Programas de
refuerzo del
aprendizaje.

Programas de
profundización

Adaptaciones
curriculares
significativas

**ACTUACIONES PARA ATENDER
LA DIVERSIDAD**

**LA ESCUELA
DEL PARQUE**

**COLEGIO PÚBLICO
ESPAÑA**



**6. PLAN
BILINGÜE !**



**COMPETENCIA
COMUNICATIVA**

**GAMIFICACIÓN:
ACTIVIDADES
LÚDICAS**

**APOYO
DIGITAL**

CENTRO BILINGÜE INGLÉS

**AYUDANTES DE
CONVERSACIÓN**

**ENSEÑANZA
FLEXIBLE Y
FACILITADORA**

ERASMUS +



**COLEGIO PÚBLICO
ESPAÑA**



7. PLAN APERTURA DE CENTRO !

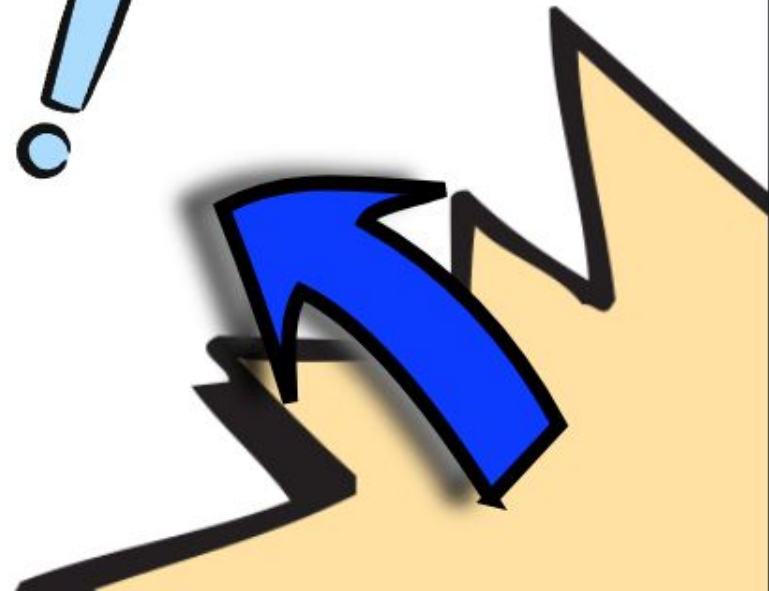

VIGILANCIA Y ATENCIÓN EDUCATIVA

**HORARIO:
7:30 h - 9:00 h**

**HORARIO:
14:00 h - 16:00 h**

**HORARIO:
16:00 h - 18:00 h
(lunes a jueves)**

COMEDOR

**AULA
MATINAL**

PAC

**ACTIVIDADES
EXTRAESCOLARES**

**LA ESCUELA
DEL PARQUE**

**COLEGIO PÚBLICO
ESPAÑA**



8. AMPA

"PARQUE M. LUISA"!



**Implicación
con la labor
educativa del
centro.**



**Participación con
diferentes
comisiones para la
mejora educativa.**

**Coordinación
con el Equipo
Directivo y el
Claustro.**



www.ampaparquedemarialusia.es



ampaparquedemarialusia@gmail.com

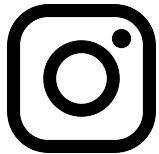

ampa_parquemluisa

**LA ESCUELA
DEL PARQUE**

**COLEGIO PÚBLICO
ESPAÑA**



9. CONTACTO!

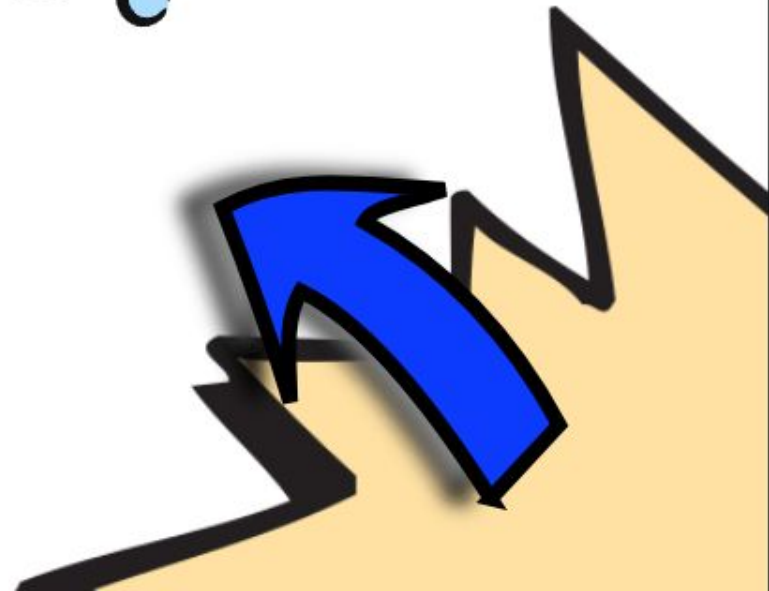

CONTACTO:

955 62 35 06

secretaria@ceipespana.es

Glorieta Covadonga S/N

41013-Sevilla



www.ceipespana.es



ceip españa sevilla



ceip.espana.sevilla



**SECRETARÍA
VIRTUAL**

**PRESENTACIÓN
EN PAPEL EN EL
CENTRO**

**PRESENTACIÓN
DE SOLICITUDES**

**LA ESCUELA
DEL PARQUE**

**COLEGIO PÚBLICO
ESPAÑA**



10. PREGUNTAS!

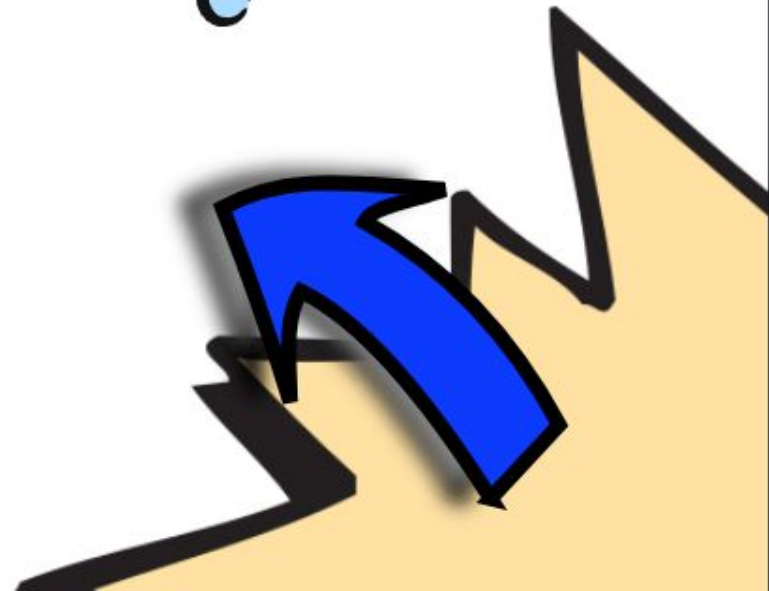

**LA ESCUELA
DEL PARQUE**

**COLEGIO PÚBLICO
ESPAÑA**



**11. TOUR
ESCOLAR!**

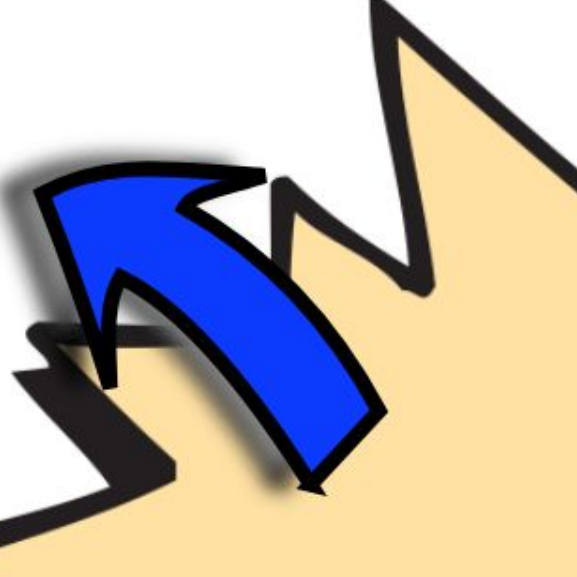

GRACIAS

THANK
YOU

MERCI

**EL COLEGIO
DEL PARQUE**

